



アバント社 輸入代理店



パラツ社 トレーラー



ブリックス社 デスク



イノ社 フレールモア



アノビ社 ブロワー



シュレーダー社 輸入代理店



■ MFT 代表 中沢史寿



■ アバント社スタッフと共に



■ サービス講習会 in 岩手



■ 林業デモ会 in 当別



■ CCY スタッフ with カタナ



■ CCY 代表 吉田晃和



**アバント 745L**  
■49馬力 ■揚力 1,400kg ■2025年  
■50時間 **¥9,240,000**



**アバント 528R**  
■26馬力 ■揚力 950kg ■2024年  
■100時間 **¥6,820,000**



**アバント 423L**  
■22馬力 ■揚力 550kg ■2024年  
■50時間 **¥4,620,000**



**アバント 523L**  
■22馬力 ■揚力 800kg ■2026年  
■50時間 **¥7,590,000**



**アバント 640L**  
■38馬力 ■揚力 1,100kg ■2026年  
■50時間 **¥10,560,000**



**アバント 845L**  
■49馬力 ■揚力 1,900kg ■2026年  
■50時間 **¥11,110,000**



**アバント用 ロータリーブラシ**  
■1.5m ■径550mm ■200kg  
デモ機 **¥946,000**



**アバント用 サイレージフォーク**  
■1.3m ■160kg  
デモ機 **¥352,000**



**アバント用 ミニディガー**  
■深度 1.8m ■165kg  
デモ機 **¥825,000**



**アバント用 フレールモア**  
■1.5m ■ハンマー ■270kg  
デモ機 **¥792,000**



**アバント用 林業マルチャー**  
■1.35m ■ブレード ■440kg  
デモ機 **¥2,728,000**

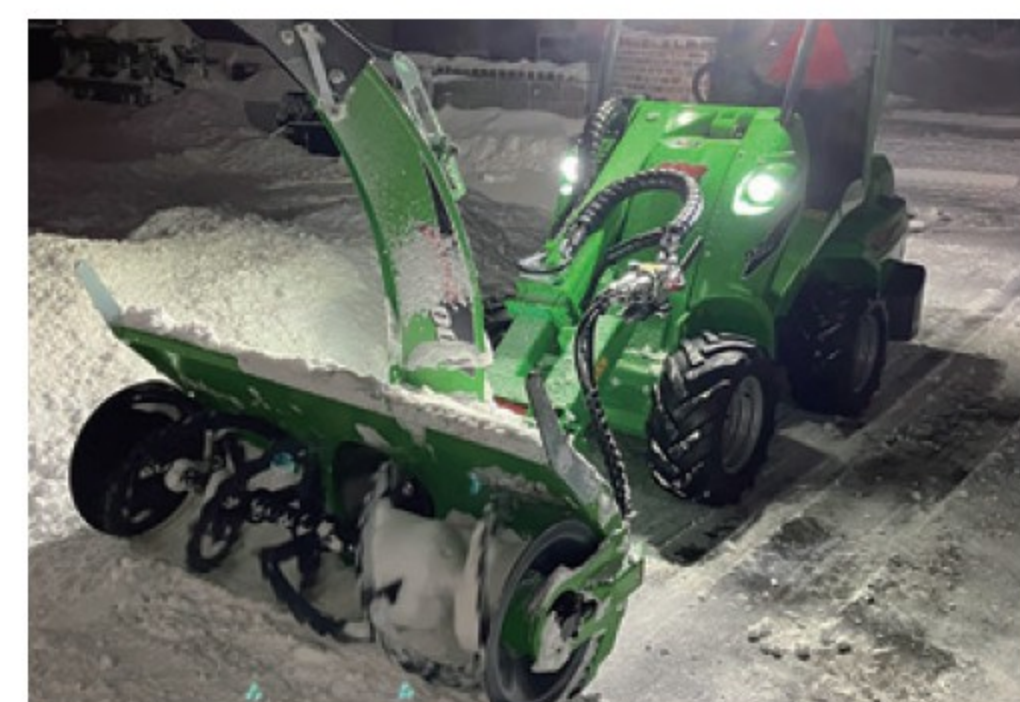

**アバント用 除雪ブロワー**  
■1.5m ■296kg  
デモ機 **¥803,000**



**パラツ CARGO 12T**  
■15,000L ■油圧ブレーキ  
デモ機 **¥4,290,000**



**パラツ CARGO 8T**  
■9,700L ■油圧ブレーキ  
新車 **¥2,970,000**



**パラツ CARGO 5T**  
■5,200L ■油圧ブレーキ  
新車 **¥2,420,000**



**イノフレールモア MKS 190**  
■1.92m ■ハンマー ■746kg  
新車 **¥2,189,000**



**イノフレールモアドミネーター 280**  
■2.77m ■ハンマー ■1,023kg  
新車 **¥2,156,000**



**アノビ 除雪ブロワー**  
■1.2-2.4m ■アバント/スキッド用  
新車 **都度見積**



**JD 7280R**  
■280馬力 ■2012年  
■5,980時間 **¥15,400,000**



**JD 7260R**  
■260馬力 ■2013年 ■CVT  
■8,640時間 **¥14,190,000**



**JD 7930**  
■220馬力 ■2009年  
■12,350時間 **¥15,620,000**



**JD 6215R**  
■215馬力 ■2016年 ■CVT  
■8,550時間 **¥18,810,000**



**JD 6175R**  
■175馬力 ■2015年 ■CVT  
■9,350時間 **¥16,390,000**



**JD 6150R**  
■150馬力 ■2014年 ■CVT  
■9,705時間 **¥15,840,000**



**フェント 930 Profi**  
■300馬力 ■2011年  
■14,450時間 **¥16,390,000**



**フェント 828 S4 Profi Plus**  
■280馬力 ■2018年 ■フロントPTO  
■7,170時間 **¥21,890,000**



**フェント 724 S4 Profi Plus**  
■240馬力 ■2016年 ■フロントPTO  
■7,820時間 **¥22,000,000**



**フェント 724 SCR Profi Plus**  
■240馬力 ■2013年 ■ウェイト付き  
■6,700時間 **¥16,500,000**



**フェント 818 TMS**  
■180馬力 ■2006年  
■15,950時間 **¥13,090,000**



**フェント 412**  
■120馬力 ■2002年 ■ローダー  
■5,990時間 **¥15,400,000**



**ブリックス フロントディスク**  
■2.5m-6m  
新車 **都度見積**



**AP ウェイト**  
■600kg/800kg/1200kg  
新品 **¥220,000~¥330,000**



**ハイドラック フロントリフト**  
■取付費用別 ■ホース別  
新品 **¥660,000**



**アバントのデモ 1年中 好評受付中!** (お申込はホームページから、または中沢携帯まで)  
■ 草刈りモア、林業マルチャー、牧場牛舎内アタッチメント、除雪ブロワー、土木建築アタッチメント



AVANT  
詳しくは  
こちら

mf-trade.jp

表示価格は全て税込です

中古トラクター・アフターサービス



**CCY株式会社**

電話 090-2055-0571 (吉田携帯)  
〒080-0576 北海道河東郡音更町南中音更北3線3番

アバント・中古トラクター・輸入販売



**株式会社 MFT**

電話 090-2699-3004 (中沢携帯)  
代表電話 0133-777-858 FAX 0133-777-854  
〒061-3253 北海道石狩市樽川3条2丁目70番地

www.mf-trade.jp